



Oude Balksterweg 2 241, 8567 HJ Oudemirdum

Vraagprijs € 125.000,- v.o.n.

Omschrijving

Ruim en luxe chalet met vrijstaande berging/overkapping, gelegen op royale jaarplaats op het recent aangelegd en zeer fraaie recreatiepark 'De Bosrand'. Het chalet heeft een prachtige, zonnige ligging aan de rand van het park, te midden van de bossen en nabij het gezellige brinkdorp Oudemirdum, 'het hart' van Gaasterland. Bouwjaar ±2015, jaarstaanplaats ±350m², woonoppervlakte ±66m², inhoud ±256m³, 1 slaapkamer, berging ±6m², overkapping ±9m².

Bouwaard:

Het ruime en fraaie chalet (Arcabo) is opgetrokken in houtskeletbouw met goed geïsoleerde wanden, aan de buitenzijde afgewerkt met onderhoudsvrije gevelbekleding (volkern kunststof), kunststof kozijnen en -boeidelen en een zadeldak gedekt met stalen dakplaten met dakpanmotief. De berging/overkapping is opgetrokken in zwart gebeitst hout, houten/betontegelvloer, zinken goten en een zadeldak gedekt met stalen dakplaten.

Indeling:

Ruime entree/hal met toilet, zeer royale L-vormige woonkamer met ruim uitzicht, 2 schuifpuien en een halfopen keuken, bijkeuken met aansluitingen voor wasapparatuur en een CV-ketel, ruime slaapkamer met kastenwand en aansluitend een complete badkamer. Het chalet is geheel voorzien van nieuwe houtkleurige PVC-vloer.

Keukeninrichting:

Moderne, leverkleurige inbouwkeuken met een grijs werkblad, in langsopstelling en voorzien van een inductie kookplaat, koelkast, heteluchtoven, vaatwasser en een afzuigkap. De keuken biedt veel kastruimte.

Sanitair:

Prima kwaliteit sanitair. Moderne badkamer voorzien van een douchecabine met thermostaatkraan, 2e toilet, designradiator, wastafelmeubel en een badkamerkast. De badkamer is voorzien van mechanische ventilatie.

Verwarming/warmwatervoorziening:

De woning wordt centraal verwarmd middels een Intergas HR-combiketel, op propaangas, bouwjaar ±2015. Warmwatervoorziening via CV-ketel.

Isolatie:

Het chalet is uitstekend- en volledig geïsoleerd en geheel voorzien van isolerende beglazing.

Tuin:

Tuin rondom het chalet met een mooie, zonnige ligging. De tuin heeft meerdere terrassen, verhard met betontegels en een parkeerplek verhard met klinkers. Verder is er een berging met overkapping. De tuin is grotendeels omgeven door groenblijvende beplanting, biedt zowel zonnige- als schaduwrijke plekken en veel privacy.

Ligging:

Het chalet is heel mooi gelegen op een ruime jaarplaats aan de buitenrand van het zeer fraaie recreatiepark 'De Bosrand'. Het park met waterpartijen is gesitueerd in een prachtige omgeving aan de rand van de Gaasterlandse bossen, op korte afstand van het IJsselmeer, in de groene Zuidwesthoek van Friesland. Het is de ideale plek voor het verkennen van de prachtige en rustige omgeving van het unieke Gaasterland. Van het gevarieerde landschap kan per fiets, per sloep, wandelend of te paard worden genoten. Het glooiende Gaasterland staat bekend om haar bossen, pittoreske plaatsjes, ruimte en natuurschoon. Kortom een mooiere plek om te recreëren en te genieten is er niet.

Bijzonderheden:

- Het betreft een chalet op een jaarplaats (huur ±€ 2.800,-/jaar, excl. verbruikskosten, e.d.)
- Luxe, degelijk, en zeer compleet chalet op ruime jaarplaats.
- Het chalet is uitgerust met airconditioning in de woonkamer en de slaapkamer.
- De koop is vrij op naam, en dus geen overdrachtsbelasting of notariskosten.
- Het chalet verkeert in uitstekende staat en kan zo worden betrokken.
- Door de toepassing van kunststof weinig onderhoud.
- Alle ramen zijn voorzien van horren en deels van screens.
- Ruime berging met overkapping.
- Buiten zijn elektra en kraan aanwezig.
- Commerciële verhuur en permanente bewoning is niet toegestaan.
- Levering in overleg.

Kenmerken

Vraagprijs	: € 125.000,00
Soort	: Woonhuis
Type woning	: Vrijstaande woning
Aantal kamers	: 2 kamers waarvan 1 slaapkamer(s)
Inhoud woning	: 256 m ³
Gebruiksoppervlakte woonfunctie	: 66 m ²
Soort woning	: Bungalow
Bouwjaar	: 2015
Ligging	: Aan bosrand, beschutte ligging, in bosrijke omgeving, landelijk gelegen
Tuin	: Tuin rondom
Garage/berging	: Geen garage/vrijstaande houten berging
Verwarming	: C.V.-Ketel
Isolatie	: Dubbel glas, Volledig geïsoleerd
Voorzieningen	: Airconditioning
C.V.-ketel	: Intergas HR-combiketel (Gas gestookt combiketel uit 2015, eigendom)

Locatie

Oude Balksterweg 2 241
8567 HJ OUDEMIRDUM



Foto's

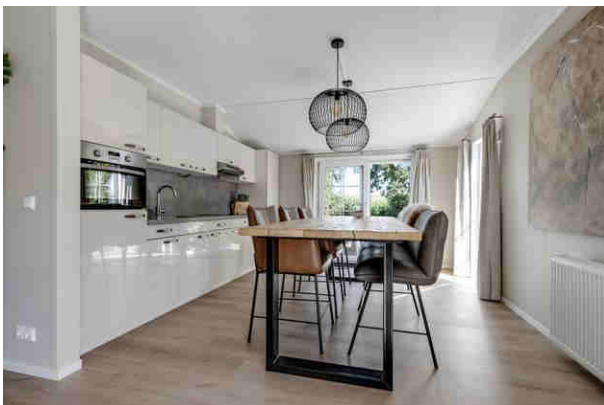
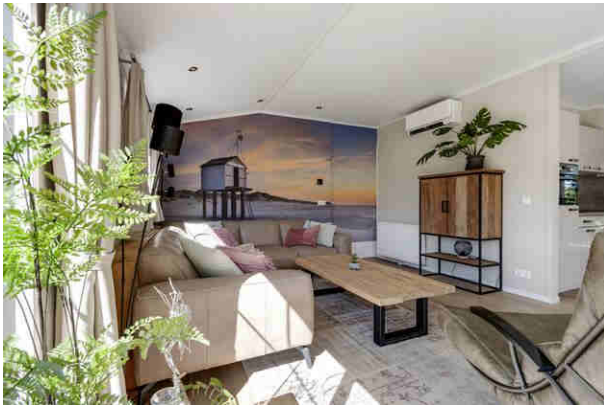

Foto's

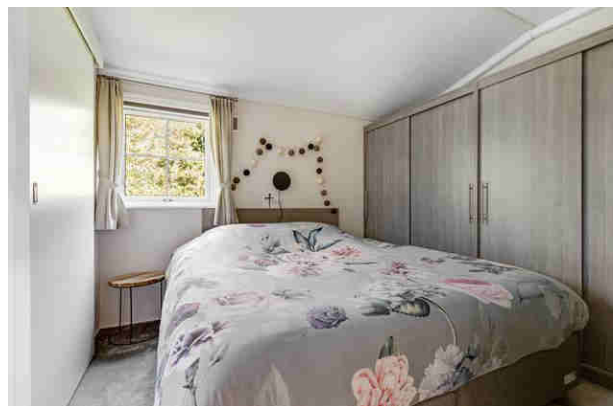
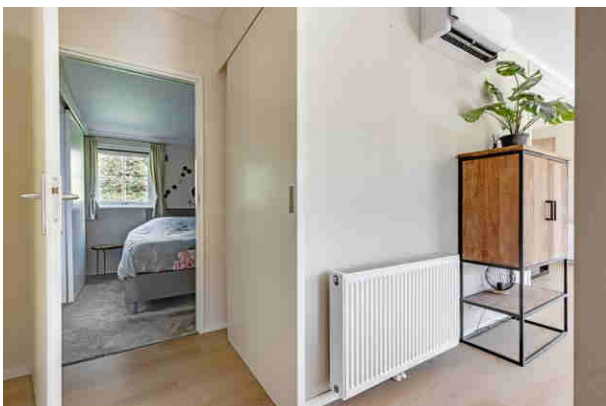

Foto's

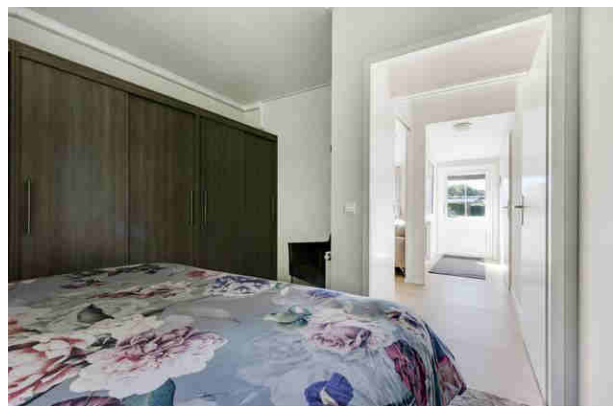
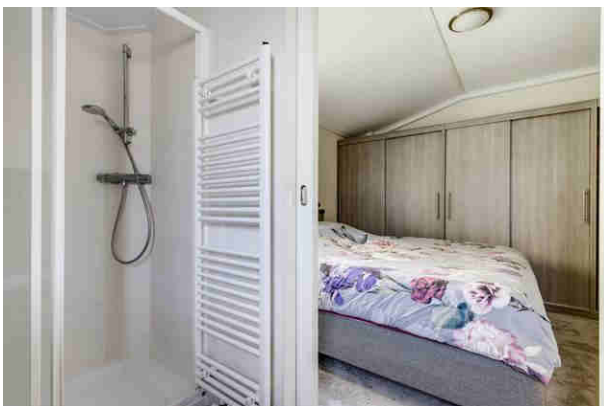
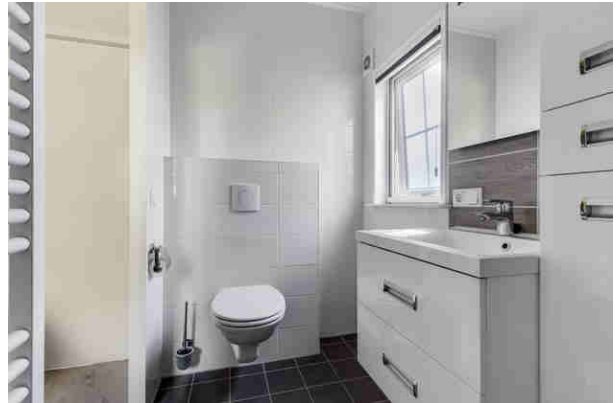

Foto's



Foto's



Foto's



Foto's



Plattegrond

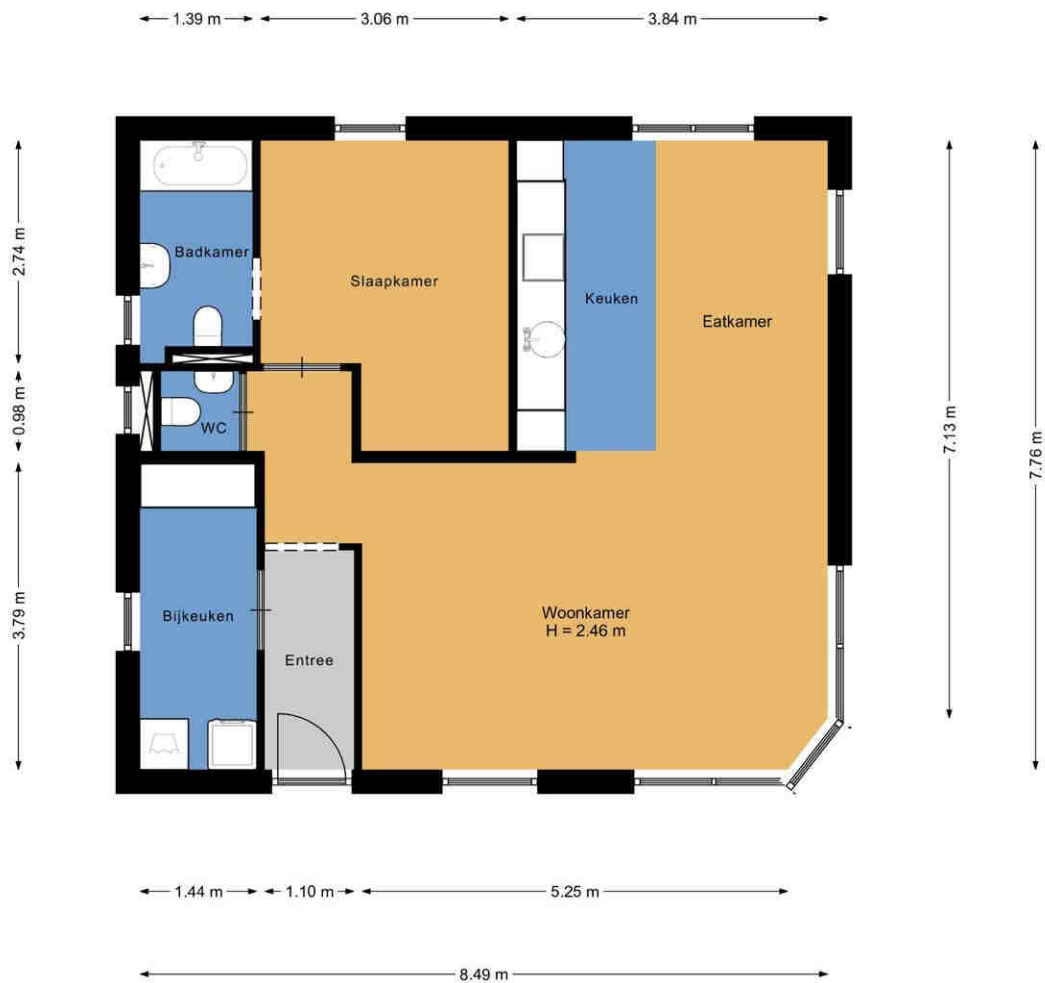

Aan de plattegronden kunnen geen rechten worden ontleend.
www.proland.nl

Plattegrond 3D



Plattegrond tuinhuis

← 2.66 m →

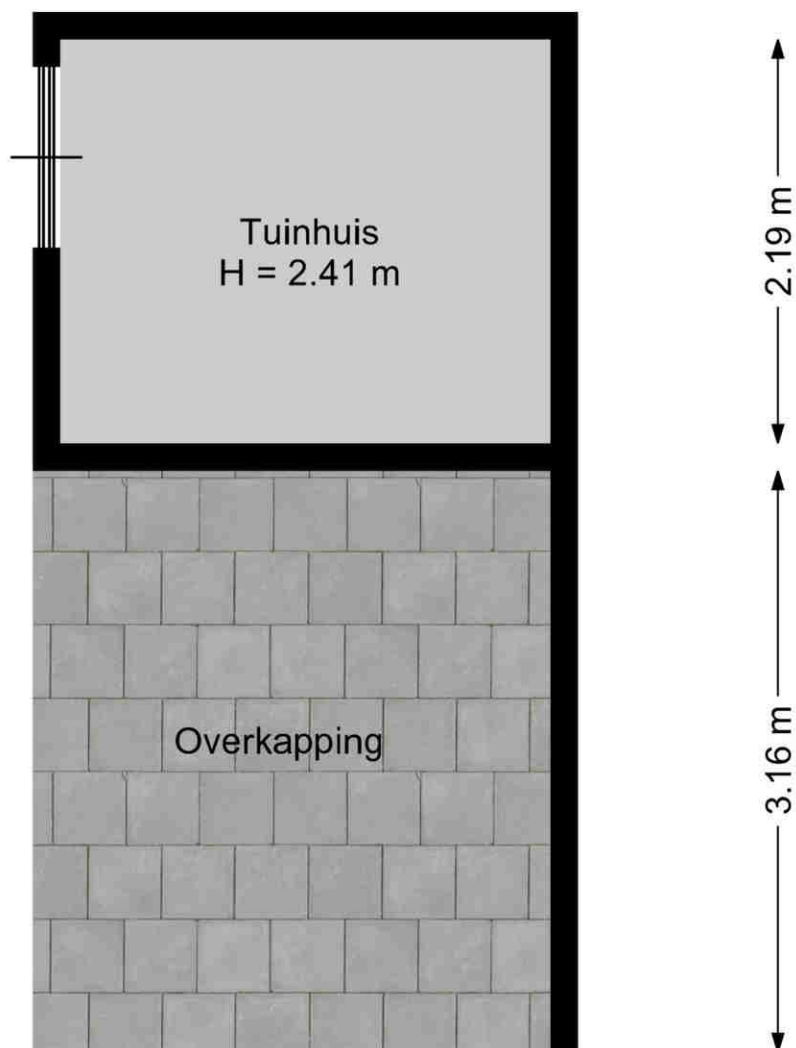

Aan de plattegronden kunnen geen rechten worden ontleend.
www.proland.nl

Plattegrond tuinhuis 3D

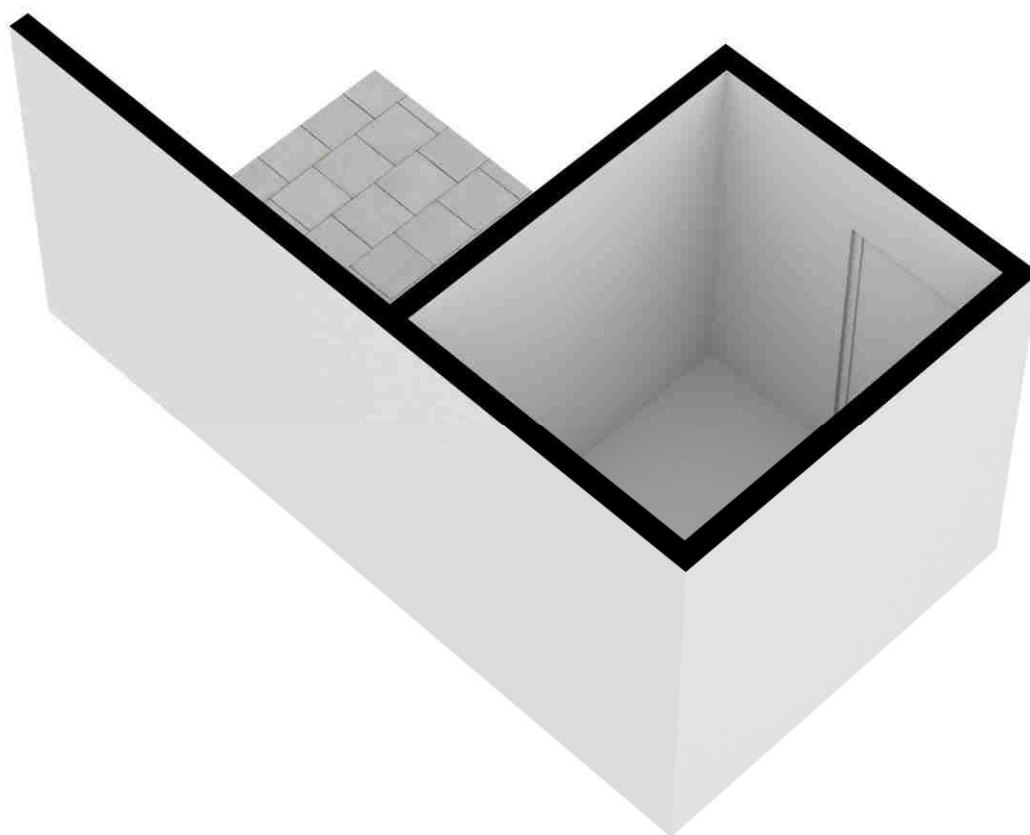

Kadastrale kaart

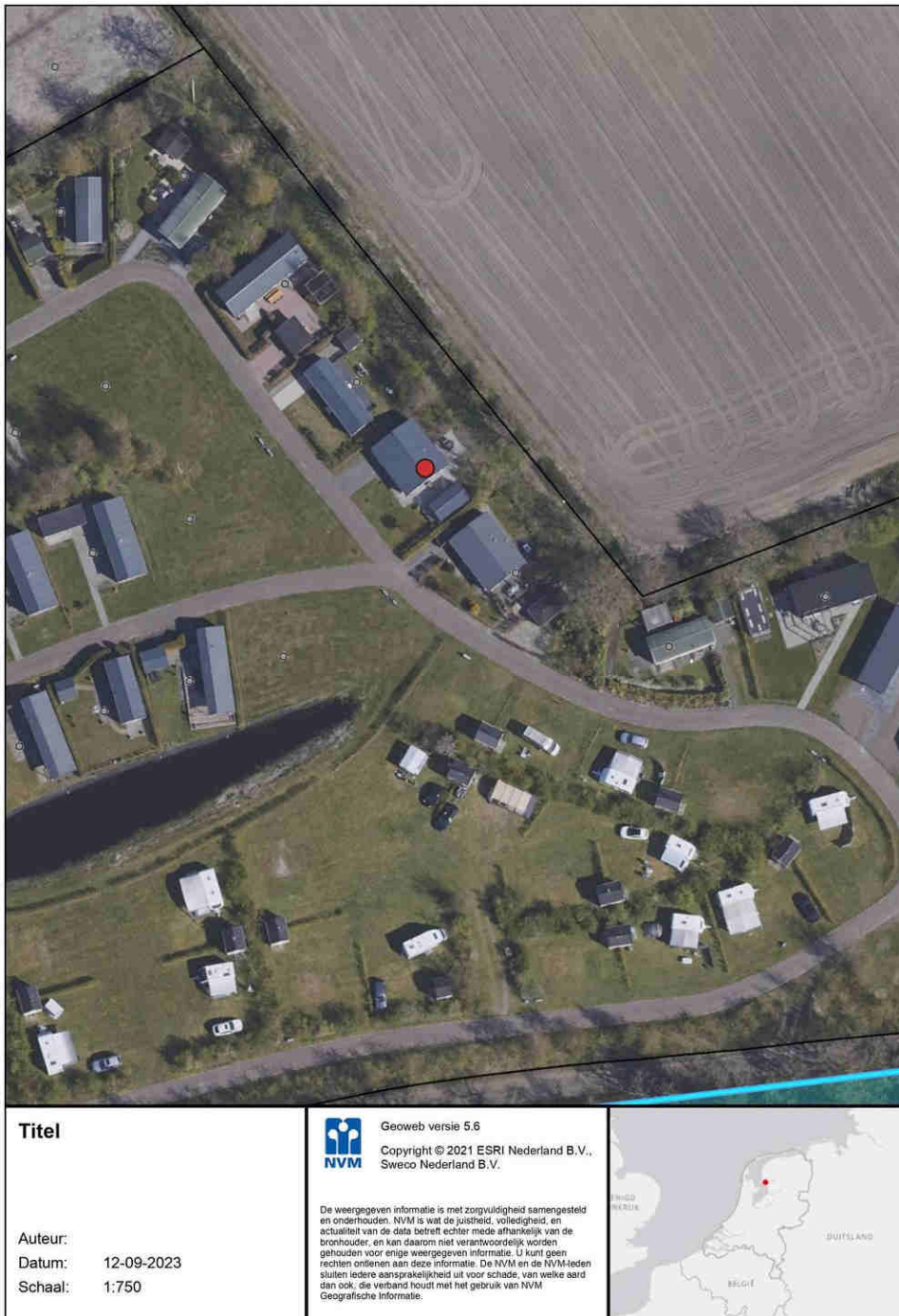

Lijst van zaken

	Blijft achter	Gaat mee	Kan worden overgenomen	n.v.t.
Woning				
<i>Interieur</i>				
Verlichting, te weten:				
- Inbouwspots/dimmers	<input checked="" type="checkbox"/>	<input type="checkbox"/>	<input type="checkbox"/>	<input type="checkbox"/>
- Opbouwspots/armaturen/lampen/dimmers	<input type="checkbox"/>	<input type="checkbox"/>	<input type="checkbox"/>	<input checked="" type="checkbox"/>
- Losse (hang)lampen	<input type="checkbox"/>	<input checked="" type="checkbox"/>	<input type="checkbox"/>	<input type="checkbox"/>
-	<input type="checkbox"/>	<input type="checkbox"/>	<input type="checkbox"/>	<input checked="" type="checkbox"/>
(Losse)kasten, legplanken, te weten:				
-	<input checked="" type="checkbox"/>	<input type="checkbox"/>	<input type="checkbox"/>	<input type="checkbox"/>
Raamdecoratie/zonwering binnen, te weten:				
- Gordijnrails	<input checked="" type="checkbox"/>	<input type="checkbox"/>	<input type="checkbox"/>	<input type="checkbox"/>
- Gordijnen	<input checked="" type="checkbox"/>	<input type="checkbox"/>	<input type="checkbox"/>	<input type="checkbox"/>
- Overgordijnen	<input type="checkbox"/>	<input type="checkbox"/>	<input type="checkbox"/>	<input checked="" type="checkbox"/>
- Vitrages	<input type="checkbox"/>	<input type="checkbox"/>	<input type="checkbox"/>	<input checked="" type="checkbox"/>
- Rolgordijnen	<input checked="" type="checkbox"/>	<input type="checkbox"/>	<input type="checkbox"/>	<input type="checkbox"/>
- Lamellen	<input type="checkbox"/>	<input type="checkbox"/>	<input type="checkbox"/>	<input checked="" type="checkbox"/>
- Jaloezieën	<input type="checkbox"/>	<input type="checkbox"/>	<input type="checkbox"/>	<input checked="" type="checkbox"/>
- (Losse) horren/rolhorren	<input checked="" type="checkbox"/>	<input type="checkbox"/>	<input type="checkbox"/>	<input type="checkbox"/>
-	<input type="checkbox"/>	<input type="checkbox"/>	<input type="checkbox"/>	<input checked="" type="checkbox"/>
Vloerdecoratie, te weten:				
- Vloerbedekking	<input checked="" type="checkbox"/>	<input type="checkbox"/>	<input type="checkbox"/>	<input type="checkbox"/>
- Parketvloer	<input type="checkbox"/>	<input type="checkbox"/>	<input type="checkbox"/>	<input checked="" type="checkbox"/>
- Houten vloer(delen)	<input type="checkbox"/>	<input type="checkbox"/>	<input type="checkbox"/>	<input checked="" type="checkbox"/>
- Laminaat	<input type="checkbox"/>	<input type="checkbox"/>	<input type="checkbox"/>	<input checked="" type="checkbox"/>
- Plavuizen	<input type="checkbox"/>	<input type="checkbox"/>	<input type="checkbox"/>	<input checked="" type="checkbox"/>
- PVC vloeren	<input checked="" type="checkbox"/>	<input type="checkbox"/>	<input type="checkbox"/>	<input type="checkbox"/>
-	<input type="checkbox"/>	<input type="checkbox"/>	<input type="checkbox"/>	<input checked="" type="checkbox"/>
(Voorzet) openhaard met toebehoren	<input checked="" type="checkbox"/>	<input type="checkbox"/>	<input type="checkbox"/>	<input type="checkbox"/>
Allesbrander	<input type="checkbox"/>	<input type="checkbox"/>	<input type="checkbox"/>	<input checked="" type="checkbox"/>
Houtkachel	<input type="checkbox"/>	<input type="checkbox"/>	<input type="checkbox"/>	<input checked="" type="checkbox"/>
(Gas)kachels	<input type="checkbox"/>	<input type="checkbox"/>	<input type="checkbox"/>	<input checked="" type="checkbox"/>
Designradiator(en)	<input type="checkbox"/>	<input type="checkbox"/>	<input type="checkbox"/>	<input checked="" type="checkbox"/>
Radiatorafwerking	<input checked="" type="checkbox"/>	<input type="checkbox"/>	<input type="checkbox"/>	<input type="checkbox"/>

	Blijft achter	Gaat mee	Kan worden overgenomen	n.v.t.
Overig, te weten:				
- Spiegelwanden	<input type="checkbox"/>	<input type="checkbox"/>	<input type="checkbox"/>	<input checked="" type="checkbox"/>
- Schilderij ophangstelsysteem	<input type="checkbox"/>	<input type="checkbox"/>	<input type="checkbox"/>	<input checked="" type="checkbox"/>
-	<input type="checkbox"/>	<input type="checkbox"/>	<input type="checkbox"/>	<input checked="" type="checkbox"/>

Keuken

Keukenblok (met bovenkasten)	<input checked="" type="checkbox"/>	<input type="checkbox"/>	<input type="checkbox"/>	<input type="checkbox"/>
Keuken (inbouw)apparatuur, te weten:				
- Kookplaat	<input checked="" type="checkbox"/>	<input type="checkbox"/>	<input type="checkbox"/>	<input type="checkbox"/>
- (Gas)fornuis	<input type="checkbox"/>	<input type="checkbox"/>	<input type="checkbox"/>	<input checked="" type="checkbox"/>
- Afzuigkap	<input checked="" type="checkbox"/>	<input type="checkbox"/>	<input type="checkbox"/>	<input type="checkbox"/>
- Magnetron	<input type="checkbox"/>	<input type="checkbox"/>	<input type="checkbox"/>	<input checked="" type="checkbox"/>
- Oven	<input type="checkbox"/>	<input type="checkbox"/>	<input type="checkbox"/>	<input checked="" type="checkbox"/>
- Combi-oven/combimagnetron	<input checked="" type="checkbox"/>	<input type="checkbox"/>	<input type="checkbox"/>	<input type="checkbox"/>
- Koelkast	<input type="checkbox"/>	<input type="checkbox"/>	<input type="checkbox"/>	<input checked="" type="checkbox"/>
- Vriezer	<input type="checkbox"/>	<input type="checkbox"/>	<input type="checkbox"/>	<input checked="" type="checkbox"/>
- Koel-vriescombinatie	<input checked="" type="checkbox"/>	<input type="checkbox"/>	<input type="checkbox"/>	<input type="checkbox"/>
- Vaatwasser	<input type="checkbox"/>	<input type="checkbox"/>	<input type="checkbox"/>	<input checked="" type="checkbox"/>
- Quooker	<input type="checkbox"/>	<input type="checkbox"/>	<input type="checkbox"/>	<input checked="" type="checkbox"/>
- Koffiezetapparaat	<input type="checkbox"/>	<input type="checkbox"/>	<input type="checkbox"/>	<input checked="" type="checkbox"/>
-	<input type="checkbox"/>	<input type="checkbox"/>	<input type="checkbox"/>	<input checked="" type="checkbox"/>
Keukenaccessoires, te weten:				
-	<input type="checkbox"/>	<input type="checkbox"/>	<input type="checkbox"/>	<input checked="" type="checkbox"/>
-	<input type="checkbox"/>	<input type="checkbox"/>	<input type="checkbox"/>	<input checked="" type="checkbox"/>

Sanitair/sauna

Toilet met de volgende toebehoren:				
- Toilet	<input checked="" type="checkbox"/>	<input type="checkbox"/>	<input type="checkbox"/>	<input type="checkbox"/>
- Toiletrolhouder	<input checked="" type="checkbox"/>	<input type="checkbox"/>	<input type="checkbox"/>	<input type="checkbox"/>
- Toiletborstel(houder)	<input checked="" type="checkbox"/>	<input type="checkbox"/>	<input type="checkbox"/>	<input type="checkbox"/>
- Fontein	<input checked="" type="checkbox"/>	<input type="checkbox"/>	<input type="checkbox"/>	<input type="checkbox"/>
-	<input type="checkbox"/>	<input type="checkbox"/>	<input type="checkbox"/>	<input checked="" type="checkbox"/>
Badkamer met de volgende toebehoren:				
- Ligbad	<input type="checkbox"/>	<input type="checkbox"/>	<input type="checkbox"/>	<input checked="" type="checkbox"/>
- Jacuzzi/whirlpool	<input type="checkbox"/>	<input type="checkbox"/>	<input type="checkbox"/>	<input checked="" type="checkbox"/>
- Douche (cabine/scherm)	<input checked="" type="checkbox"/>	<input type="checkbox"/>	<input type="checkbox"/>	<input type="checkbox"/>
- Stoomdouche (cabine)	<input type="checkbox"/>	<input type="checkbox"/>	<input type="checkbox"/>	<input checked="" type="checkbox"/>
- Wastafel	<input checked="" type="checkbox"/>	<input type="checkbox"/>	<input type="checkbox"/>	<input type="checkbox"/>

	Blijft achter	Gaat mee	Kan worden overgenomen	n.v.t.
- Wastafelmeubel	<input checked="" type="checkbox"/>	<input type="checkbox"/>	<input type="checkbox"/>	<input type="checkbox"/>
- Planchet	<input type="checkbox"/>	<input type="checkbox"/>	<input type="checkbox"/>	<input checked="" type="checkbox"/>
- Toiletkast	<input type="checkbox"/>	<input type="checkbox"/>	<input type="checkbox"/>	<input checked="" type="checkbox"/>
- Toilet	<input checked="" type="checkbox"/>	<input type="checkbox"/>	<input type="checkbox"/>	<input type="checkbox"/>
- Toilethouder	<input checked="" type="checkbox"/>	<input type="checkbox"/>	<input type="checkbox"/>	<input type="checkbox"/>
- Toiletborstel(houder)	<input checked="" type="checkbox"/>	<input type="checkbox"/>	<input type="checkbox"/>	<input type="checkbox"/>
-	<input type="checkbox"/>	<input type="checkbox"/>	<input type="checkbox"/>	<input checked="" type="checkbox"/>
Sauna met toebehoren	<input type="checkbox"/>	<input type="checkbox"/>	<input type="checkbox"/>	<input checked="" type="checkbox"/>
	<input type="checkbox"/>	<input type="checkbox"/>	<input type="checkbox"/>	<input checked="" type="checkbox"/>
	<input type="checkbox"/>	<input type="checkbox"/>	<input type="checkbox"/>	<input checked="" type="checkbox"/>
<i>Exterieur/installaties/veiligheid/energiebesparing</i>				
Schotel/antenne	<input type="checkbox"/>	<input type="checkbox"/>	<input type="checkbox"/>	<input checked="" type="checkbox"/>
Brievenbus	<input type="checkbox"/>	<input type="checkbox"/>	<input type="checkbox"/>	<input checked="" type="checkbox"/>
Kluis	<input type="checkbox"/>	<input type="checkbox"/>	<input type="checkbox"/>	<input checked="" type="checkbox"/>
(Voordeur)bel	<input type="checkbox"/>	<input type="checkbox"/>	<input type="checkbox"/>	<input checked="" type="checkbox"/>
Alarminstallatie	<input type="checkbox"/>	<input type="checkbox"/>	<input type="checkbox"/>	<input checked="" type="checkbox"/>
(Veiligheids)sloten en overige inbraakpreventie	<input type="checkbox"/>	<input type="checkbox"/>	<input type="checkbox"/>	<input checked="" type="checkbox"/>
Rookmelders	<input type="checkbox"/>	<input type="checkbox"/>	<input type="checkbox"/>	<input checked="" type="checkbox"/>
(Klok)thermostaat	<input checked="" type="checkbox"/>	<input type="checkbox"/>	<input type="checkbox"/>	<input type="checkbox"/>
Airconditioning	<input checked="" type="checkbox"/>	<input type="checkbox"/>	<input type="checkbox"/>	<input type="checkbox"/>
Warmwatervoorziening, te weten:				
- Via CV-installatie	<input checked="" type="checkbox"/>	<input type="checkbox"/>	<input type="checkbox"/>	<input type="checkbox"/>
- Boiler	<input type="checkbox"/>	<input type="checkbox"/>	<input type="checkbox"/>	<input checked="" type="checkbox"/>
- Geiser	<input type="checkbox"/>	<input type="checkbox"/>	<input type="checkbox"/>	<input checked="" type="checkbox"/>
-	<input type="checkbox"/>	<input type="checkbox"/>	<input type="checkbox"/>	<input checked="" type="checkbox"/>
Screens	<input checked="" type="checkbox"/>	<input type="checkbox"/>	<input type="checkbox"/>	<input type="checkbox"/>
Rolluiken	<input checked="" type="checkbox"/>	<input type="checkbox"/>	<input type="checkbox"/>	<input type="checkbox"/>
Zonwering buiten	<input type="checkbox"/>	<input type="checkbox"/>	<input type="checkbox"/>	<input checked="" type="checkbox"/>
-	<input type="checkbox"/>	<input type="checkbox"/>	<input type="checkbox"/>	<input checked="" type="checkbox"/>
Isolatievoorzieningen (voorzetramen/radiatorfolie etc.), te weten:				
-	<input type="checkbox"/>	<input type="checkbox"/>	<input type="checkbox"/>	<input checked="" type="checkbox"/>
-	<input type="checkbox"/>	<input type="checkbox"/>	<input type="checkbox"/>	<input checked="" type="checkbox"/>
Telefoonaansluiting/internetaansluiting	<input type="checkbox"/>	<input type="checkbox"/>	<input type="checkbox"/>	<input checked="" type="checkbox"/>
Veiligheidsschakelaar wasautomaat	<input type="checkbox"/>	<input type="checkbox"/>	<input type="checkbox"/>	<input checked="" type="checkbox"/>
Waterslot wasautomaat	<input type="checkbox"/>	<input type="checkbox"/>	<input type="checkbox"/>	<input checked="" type="checkbox"/>
Zonnepanelen	<input type="checkbox"/>	<input type="checkbox"/>	<input type="checkbox"/>	<input checked="" type="checkbox"/>
Oplaadpunt elektrische auto	<input type="checkbox"/>	<input type="checkbox"/>	<input type="checkbox"/>	<input checked="" type="checkbox"/>
	<input type="checkbox"/>	<input type="checkbox"/>	<input type="checkbox"/>	<input checked="" type="checkbox"/>
	<input type="checkbox"/>	<input type="checkbox"/>	<input type="checkbox"/>	<input checked="" type="checkbox"/>

Haskestaete Makelaardij B.V.
 It Hoekstee 3
 8561 BE, BALK
 Tel: 0514-603111
 E-mail: info@haskestaete.nl
 www.haskestaete.nl



	Blijft achter	Gaat mee	Kan worden overgenomen	n.v.t.
Tuin				
<i>Inrichting</i>				
Tuinaanleg/bestrating	<input checked="" type="checkbox"/>	<input type="checkbox"/>	<input type="checkbox"/>	<input type="checkbox"/>
Beplanting	<input checked="" type="checkbox"/>	<input type="checkbox"/>	<input type="checkbox"/>	<input type="checkbox"/>
	<input type="checkbox"/>	<input type="checkbox"/>	<input type="checkbox"/>	<input checked="" type="checkbox"/>
<i>Verlichting/installaties</i>				
Buitenverlichting	<input checked="" type="checkbox"/>	<input type="checkbox"/>	<input type="checkbox"/>	<input type="checkbox"/>
Tijd- of schemerschakelaar/bewegingsmelder	<input checked="" type="checkbox"/>	<input type="checkbox"/>	<input type="checkbox"/>	<input type="checkbox"/>
	<input type="checkbox"/>	<input type="checkbox"/>	<input type="checkbox"/>	<input checked="" type="checkbox"/>
<i>Bebouwing</i>				
Tuinhuis/buitenberging	<input checked="" type="checkbox"/>	<input type="checkbox"/>	<input type="checkbox"/>	<input type="checkbox"/>
Kasten/werkbank in tuinhuis/berging	<input type="checkbox"/>	<input type="checkbox"/>	<input type="checkbox"/>	<input checked="" type="checkbox"/>
(Broei)kas	<input type="checkbox"/>	<input type="checkbox"/>	<input type="checkbox"/>	<input checked="" type="checkbox"/>
	<input type="checkbox"/>	<input type="checkbox"/>	<input type="checkbox"/>	<input checked="" type="checkbox"/>
Overig				
Overige tuin, te weten:				
- (Sier)hek	<input type="checkbox"/>	<input type="checkbox"/>	<input type="checkbox"/>	<input checked="" type="checkbox"/>
- Vlaggenmast(houder)	<input type="checkbox"/>	<input type="checkbox"/>	<input type="checkbox"/>	<input checked="" type="checkbox"/>
-	<input type="checkbox"/>	<input type="checkbox"/>	<input type="checkbox"/>	<input checked="" type="checkbox"/>
-	<input type="checkbox"/>	<input type="checkbox"/>	<input type="checkbox"/>	<input checked="" type="checkbox"/>
Overig				
Zijn er zaken die geen eigendom zijn van verkoper omdat er sprake is van een leasecontract of huurcontract. Zo ja, neemt verkoper de zaak mee of wordt het betreffende contract overgenomen?	Ja	Nee	Gaat mee	Moet worden overgenomen
CV	<input type="checkbox"/>	<input checked="" type="checkbox"/>	<input type="checkbox"/>	<input type="checkbox"/>
Boiler	<input type="checkbox"/>	<input checked="" type="checkbox"/>	<input type="checkbox"/>	<input type="checkbox"/>
Zonnepanelen	<input type="checkbox"/>	<input checked="" type="checkbox"/>	<input type="checkbox"/>	<input type="checkbox"/>
	<input type="checkbox"/>	<input checked="" type="checkbox"/>	<input type="checkbox"/>	<input type="checkbox"/>
	<input type="checkbox"/>	<input checked="" type="checkbox"/>	<input type="checkbox"/>	<input type="checkbox"/>
	<input type="checkbox"/>	<input checked="" type="checkbox"/>	<input type="checkbox"/>	<input type="checkbox"/>
Bijlage(n) over te nemen contracten:				
-				
-				

Gaasterland “oars as oars”

De voormalige gemeente Gaasterlân-Sleat telt circa 10.100 inwoners en is ruim 21.000 ha groot, waarvan 1.100 hectare bestaat uit bos en maar liefst 11.773 ha uit meren en vaarten. Het gebied is 1 stad en 13 dorpen rijk, te weten: Sloten, de kleinste stad van Friesland met 715 inwoners; Balk, de regionale centrumplaats met 4090 inwoners; Bakhuizen met 1075 inwoners; Elahuizen met 355 inwoners; Harich met 480 inwoners; Kolderwolde met 55 inwoners; Mirns met 130 inwoners; Nijemirdum met 555 inwoners; Oudemirdum met 1330 inwoners; Rijs met 170 inwoners; Ruigahuizen met 115 inwoners; Sondel met 410 inwoners en Wijckel met 620 inwoners.

Gaasterland is een uniek gebied in Friesland en een paradijs voor natuurliefhebbers. De bossen van Staatsbosbeheer zijn een eldorado voor fietsers, wandelaars en ruiters. De bekende kliffen aan de IJsselmeerkust zijn ontstaan door afslag, met storm sloeg de Zuiderzee stukken van de hoge keileemwallen, zo ontstonden scherpe breukvlakken: de kliffen. Staande op hoog gelegen punten heeft men schitterend uitzicht over land en water.

In 2014 is de voormalige gemeente Gaasterlân-Sleat opgegaan in gemeente De Fryske Marren door samenvoeging met de gemeenten Lemsterland en Skarsterlân. De nieuwe gemeente is ook het bezienswaardig vestingstadje Sloten rijk, dat stamt uit de 13^e eeuw. Het centrum van Sloten is autovrij en valt geheel onder beschermd stadsgezicht. Het oude handelscentrum, omringt door een gracht met omwalling, trekt jaarlijks duizenden bezoekers.

Balk is de ‘hoofdplaats’ van Gaasterland. Dit dorp ontleent zijn naam aan een eenvoudig bruggetje over de Luts, welke Balk doorkruist. De Luts maakt deel uit van een vaarverbinding tussen het meer Fluessen en het Slotermeer via de Gaasterlandse bossen. Deze prachtige route over het water is in de zomermaanden erg populair bij de toeristen.

Gaasterland biedt een diversiteit aan mogelijkheden. De rustieke, bosrijke omgeving leent zich uitstekend voor sportieve activiteiten zoals wandelen, fietsen, skeeleren, vissen en golfen. De dichtbij gelegen meren zorgen dat de omgeving ook voor watersporters erg aantrekkelijk is. Gaasterland beschikt over zo een 70 km aan fietspaden, een unieke ruiterroute van 30 km en een 9-holes golfbaan.

Gaasterland, een unieke woon- werkomgeving: “oars as oars”



Voorzieningen in Gaasterland

Algemeen:

Gemeentehuis De Fryske Marren: Herema State 1, JOURE, tel. 140514, www.defryskemarren.nl

Gezondheidszorg:

Huisartsen:

Huisartsenmaatschap Balk-Woudsend

Locatie: Balk

H. Gorterstraat 10a

8561 BS BALK

0514-602066

Huisartsen Bakhuizen

Skuniadyk 12

8574 TR BAKHUIZEN

0514-581287

Huisartsen Koudum/Wijckel

Locatie: Wijckel

Jachtlustweg 14

8563 AA WIJCKEL

0514-602077

Tandartsen:

Tandartspraktijk Sloten

Bolwerk Zuidzijde 78

8556 XS SLOTEN

0514-531555

Dental Center Balk

Wikelerdijk 28

8561 BE BALK

0514-604151

Tandartspraktijk De Friese Meren

Lytse Side 3a

8561 AX BALK

0514-603839



Basisonderwijs:

Chr. Basisschool de Skeakel
Aldewei 37
8582 KX OUDEGA (GS)
0514-603832

Chr. Basisschool De Wâlikker
J. Schotanuswei 46
8567 LC OUDEMIRDUM
0514-571251

Chr. Basisschool De Bolster
Wikelerdyk 14
8560 AB BALK
0514-602052

Sterrenschool Ludgerus
S. de Jongstrjitte 4
8560 AA BALK
0514-602343

Dalton Basisschool 't Hazzeleger
S. de Jongstrjitte 4
8560 AA BALK
0514-602147

Chr. Basisschool De Ferbining
Lyklamawei 25
8566 JH NIJEMIRDUM
0514-571888

Chr. Basisschool De Klinkert
Wijckelerweg 172
8556 XB SLOTEN
0514-531480

RK/PC Basisschool De Toekomst
Ageommeleane 14
8574 TN BAKHUIZEN
0514-581214

Voortgezet onderwijs:

Christelijk Scholengemeenschap Bogerman
Douwe Aukesstraat 1
8560 AA BALK
0514-602216

onderbouw: vwo, havo, vmbo en lwoo

bovenbouw: vmbo theoretische leerweg en beroepsgerichte leerwegen

Verder voortgezet onderwijs en beroepsonderwijs in Sneek, Heerenveen en Leeuwarden.



Wonen, werken en ontspannen in groen Gaasterland

Kennis, ervaring en ontzorgen

Fedde Akkerman

Joke van der Wal



HASKESTAETE
MAKELAARDIJ

WONEN • RECREATIE • BEDRIJFS OG • TAXATIE
It Hoekstee 3 / 8561 BE Balk / info@haskestaete.nl



NVM register makelaar / taxateur
0514 - 603111
haskestaete.nl



vastgoedcert
gecertificeerd