



# Wytlânspaed 2 B 8574 TB Bakhuizen

**Vraagprijs € 595.000,- k.k.**

Haskestaete Makelaardij B.V.  
It Hoekstee 3  
8561 BE, BALK  
Tel: 0514-603111  
E-mail: [info@haskestaete.nl](mailto:info@haskestaete.nl)  
[www.haskestaete.nl](http://www.haskestaete.nl)

## Omschrijving

Op een prachtige, hoge locatie, in het glooiende landschap van Gaasterland staat deze sfeervolle Zweedse woning met vrijstaande garage, schuur en kas, omringd door groen en met een fraai uitzicht over de omgeving. Wytlånspaed 2B combineert de karakteristieke uitstraling van Scandinavische architectuur met de rust, ruimte en natuur waar deze bijzondere regio zo geliefd om is. Bouwjaar ±2005, kavel 850 m<sup>2</sup>, woonoppervlakte ±180m<sup>2</sup>, inhoud ±670m<sup>3</sup>, garage ±16m<sup>2</sup>, schuur ±10m<sup>2</sup>.

### Kadastraal:

De woning is kadastraal bekend gemeente Balk, sectie K, nummer 1143, groot 850m<sup>2</sup>. Er rusten geen bijzondere rechten en/of plichten op het perceel.

### Bouwaard:

De woning is opgetrokken in houtbouw (Scandinavisch grenen), betonvloer begane grond, houten verdiepingvloeren, uitgebouwde entree met balkon, houten kozijnen, zinken goten en een zadeldak met overstekken, royale dakkapellen en gedekt met dakpannen. De vrijstaande garage is eveneens opgetrokken in hout, betonvloer, openslaande houten deuren en een zadeldak gedekt met golfplaten. Ook de schuur is van hout.

### Indeling:

Op de begane grond een zeer ruime hal met natuurstenen vloer, meterkast, toilet, trapopgang, trapkast en openslaande deuren naar de royale woonkamer met massief eiken vloerdelen, veel daglicht en schitterend uitzicht, erker met openslaande tuindeuren, comfortabele ruime woonkeuken met natuurstenen vloer, erker en halfopen verbinding naar bijkeuken met natuurstenen vloer, aanrechtblok, proviandkast en aansluitingen voor wasapparatuur. Het natuursteen van de vloeren is antraciet-kleurig Braziliaans leisteen. Op de 1e verdieping een ruime overloop met badkamer en 4 royale slaapkamers, waarvan de masterbedroom met toegang tot het balkon, ingebouwde kasten en aansluitend een kleedkamer. De woning is op de verdieping grotendeels voorzien van laminaat. Op de 2e verdieping een ruime vliering met CV-ketel, mechanische ventilatie en omvormers zonnepanelen. De 2e verdieping is bereikbaar via een vlizotrap.

### Keukeninrichting:

Massief houten keuken in hoekopstelling met porseleinen dubbele spoelbak, vaatwasser, close-in-boiler, AGA 6-pits fornuis met 4 ovens, en zeer veel mogelijkheden voor de hobbykok en een schouw met afzuiging.

**Sanitair:**

Goede kwaliteit sanitair. Stijlvolle badkamer voorzien van ligbad met douche, douchecabine met thermostaatkraan, 2e toilet en 2 wastafelmeubels. Veel ruimte en lichtinval dankzij royale dakkapel.

**Verwarming/warmwatervoorziening:**

De woning wordt centraal verwarmd middels een AWB Elegance 4HR HR-combiketel, bouwjaar ±2017. Warmwatervoorziening via CV-installatie, in de keuken met close-in-boiler.

**Elektra:**

Elektrische installatie met 9 groepen, 380 Volt aansluiting, aardlekschakelaars en digitale tariefmeter. De woning is uitgerust met 17 zonnepanelen, totaal 4.616 Wp (bouwjaren 2016 en 2022).

**Isolatie:**

Het pand is uitstekend geïsoleerd en geheel voorzien van isolerende beglazing (drielaags). De woning kent een zeer aangenaam leefklimaat en laag energieverbruik. De woning heeft energielabel A.

**Tuin:**

Zeer fraai aangelegde, natuurlijke tuin rondom de woning. De zonnige achtertuin, met kas en vijver, is gelegen op het zuid/zuidoosten en heeft een houten terrasvlonder, bomen en struiken. De achtertuin biedt veel privacy en fantastisch uitzicht. Aan de voorzijde is er een verharde parkeergelegenheid voor meerdere auto's.

**Ligging:**

De woning is gelegen aan een landelijk pad aan de rand van Bakhuizen. Dankzij de ligging op een hoge stuwwal ('Bakhûster Heech') is er vanuit de woning fantastisch uitzicht over het glooiende en lieflijke Gaasterlandse landschap. Bakhuizen is een mooi dorp gelegen op loopafstand van het IJsselmeer en de Gaasterlandse bossen en beschikt over een redelijk voorzieningenniveau. Rust en ruimte is in deze omgeving nog volop te vinden! Gaasterland staat bekend om haar bos- en waterrijke woonomgeving, pittoreske plaatsjes, ruimte en natuurschoon. Dit alles maakt het gebied zeer geliefd om te wonen, werken en recreëren. Op korte afstand is een 9-holes golfbaan aanwezig en ook zijn er uitgebreide fiets- en wandelroutes. Balk is de hoofdplaats van de regio en beschikt over een uitgebreid voorzieningenniveau, een levendig historisch centrum en er zijn uitgebreide voorzieningen aanwezig.

**Bijzonderheden:**

- Sfeervolle Zweedse woning van binnen afgewerkt in Scandinavische stijl.
- Fantastisch mooie en rustige ligging met schitterend uitzicht over het Gaasterlandse landschap.
- De woning heeft een zeer fijn leefklimaat en veel lichtinval.
- Zeer goed geïsoleerde woning met triple glas en voorzien van 17 zonnepanelen.
- De garage en schuur zijn verbonden middels overkapping.
- Er is een laadpunt voor een elektrische auto.
- Ruime woonkeuken met AGA fornuis.
- De woning vergt weinig onderhoud dankzij de toepassing van goede kwaliteit Scandinavisch hout gecombineerd met een Scandinavisch verfsysteem.
- De woning verkeert in prima staat van onderhoud.
- Levering in overleg.

## Kenmerken

Vraagprijs	: € 595.000,00
Soort	: Woonhuis
Type woning	: Vrijstaande woning
Aantal kamers	: 5 kamers waarvan 4 slaapkamer(s)
Inhoud woning	: ±670 m <sup>3</sup>
Perceel oppervlakte	: 850 m <sup>2</sup>
Gebruiksoppervlakte woonfunctie	: ±180 m <sup>2</sup>
Soort woning	: Landhuis
Bouwjaar	: ±2005
Ligging	: Aan rustige weg, vrij uitzicht, in bosrijke omgeving, landelijk gelegen
Tuin	: Tuin rondom
Garage en berging	: Vrijstaand hout
Energielabel	: A
Verwarming	: C.V.-Ketel
Isolatie	: Dubbel glas, Volledig geïsoleerd
Voorzieningen	: 17 Zonnepanelen
C.V.-ketel	: AWB Elegance 4HR (Gas gestookt combiketel uit 2017, eigendom)

## Locatie

Wytlânspaed 2 B  
8574 TB BAKHUIZEN



Haskestaete Makelaardij B.V.  
It Hoekstee 3  
8561 BE, BALK  
Tel: 0514-603111  
E-mail: [info@haskestaete.nl](mailto:info@haskestaete.nl)  
[www.haskestaete.nl](http://www.haskestaete.nl)

## Foto's

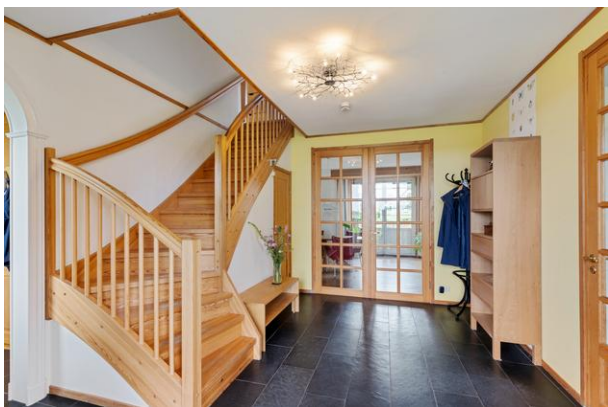

## Foto's



## Foto's



## Foto's



## Foto's



## Foto's



## Foto's



## Foto's



## Foto's



## Plattegrond begane grond

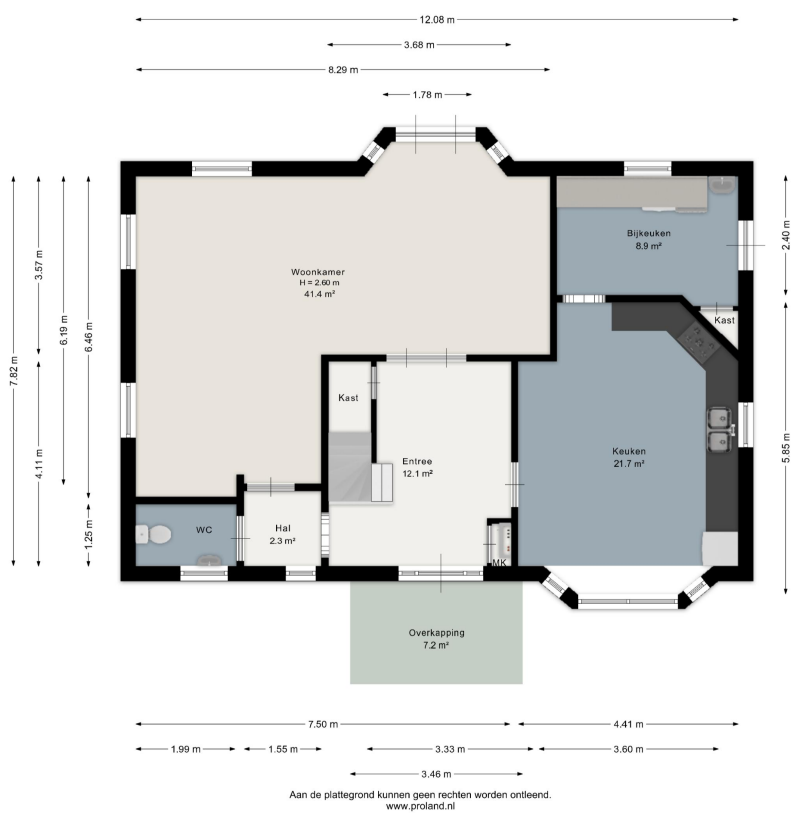

## Plattegrond verdieping

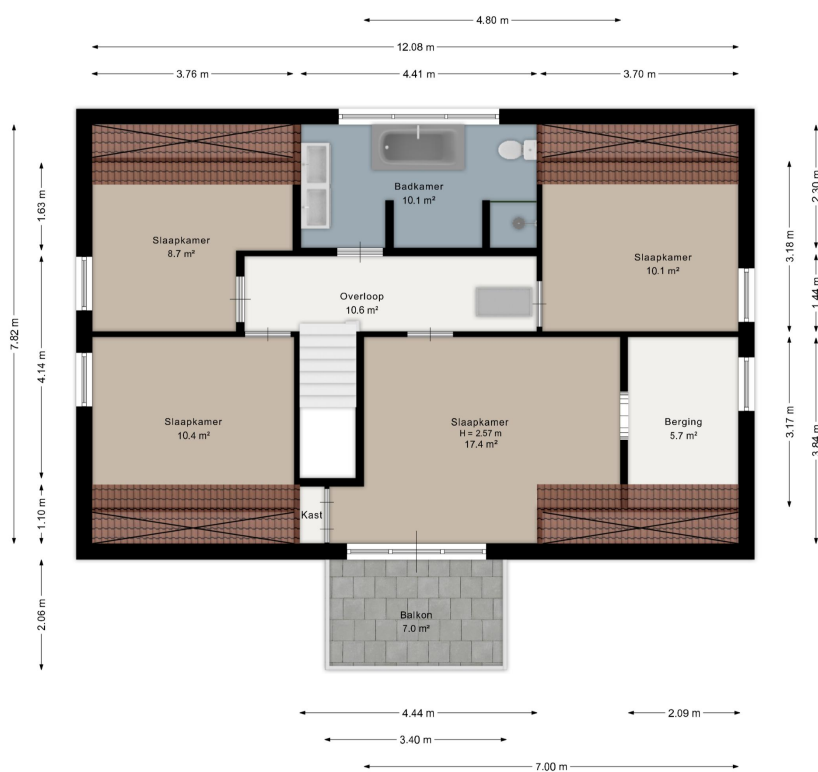

Aan de plattegrond kunnen geen rechten worden ontleend.  
[www.proland.nl](http://www.proland.nl)

## Plattegrond garage en berging

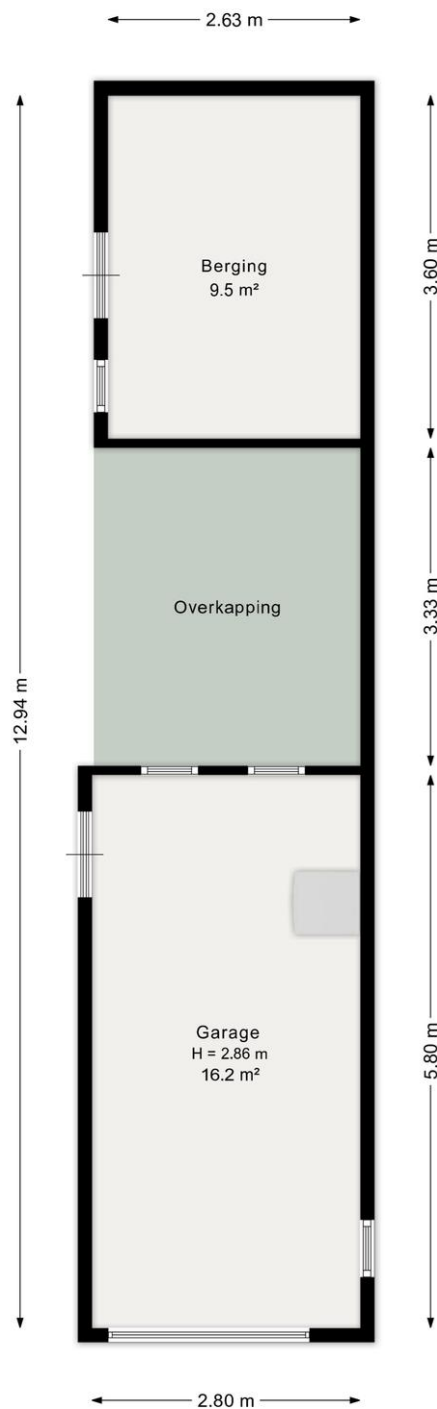

Aan de plattegrond kunnen geen rechten worden ontleend.  
[www.proland.nl](http://www.proland.nl)

## Plattegrond vliering

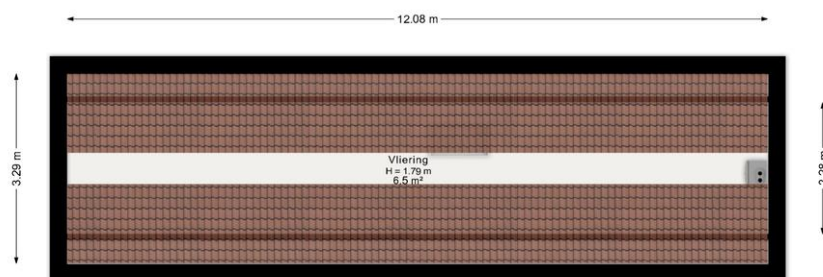

Aan de plattegrond kunnen geen rechten worden ontleend.  
[www.proland.nl](http://www.proland.nl)

## Kadastrale kaart



# Lijst van zaken

	Blijft achter	Gaat mee	Kan worden overgenomen	n.v.t.
<b>Woning</b>				
<i>Interieur</i>				
Verlichting, te weten:				
- Inbouwspots/dimmers	<input checked="" type="checkbox"/>	<input type="checkbox"/>	<input type="checkbox"/>	<input type="checkbox"/>
- Opbouwspots/armaturen/lampen/dimmers	<input type="checkbox"/>	<input checked="" type="checkbox"/>	<input type="checkbox"/>	<input type="checkbox"/>
- Losse (hang)lampen	<input type="checkbox"/>	<input checked="" type="checkbox"/>	<input type="checkbox"/>	<input type="checkbox"/>
- Spanningsrail met drie spots	<input checked="" type="checkbox"/>	<input type="checkbox"/>	<input type="checkbox"/>	<input type="checkbox"/>
(Losse)kasten, legplanken, te weten:				
- Linnen-/kledingkast	<input checked="" type="checkbox"/>	<input type="checkbox"/>	<input type="checkbox"/>	<input type="checkbox"/>
- Inbouw boekenkast	<input checked="" type="checkbox"/>	<input type="checkbox"/>	<input type="checkbox"/>	<input type="checkbox"/>
- Buffetkast in de keuken	<input checked="" type="checkbox"/>	<input type="checkbox"/>	<input type="checkbox"/>	<input type="checkbox"/>
Raamdecoratie/zonwering binnen, te weten:				
- Gordijnrails	<input checked="" type="checkbox"/>	<input type="checkbox"/>	<input type="checkbox"/>	<input type="checkbox"/>
- Gordijnen	<input type="checkbox"/>	<input checked="" type="checkbox"/>	<input type="checkbox"/>	<input type="checkbox"/>
- Overgordijnen	<input type="checkbox"/>	<input checked="" type="checkbox"/>	<input type="checkbox"/>	<input type="checkbox"/>
- Vitrages	<input type="checkbox"/>	<input type="checkbox"/>	<input type="checkbox"/>	<input checked="" type="checkbox"/>
- Rolgordijnen	<input type="checkbox"/>	<input type="checkbox"/>	<input type="checkbox"/>	<input checked="" type="checkbox"/>
- Lamellen	<input type="checkbox"/>	<input type="checkbox"/>	<input type="checkbox"/>	<input checked="" type="checkbox"/>
- Jaloezieën	<input checked="" type="checkbox"/>	<input type="checkbox"/>	<input type="checkbox"/>	<input type="checkbox"/>
- (Losse) horren/rolhorren	<input checked="" type="checkbox"/>	<input type="checkbox"/>	<input type="checkbox"/>	<input type="checkbox"/>
Vloerdecoratie, te weten:				
- Vloerbedekking	<input type="checkbox"/>	<input type="checkbox"/>	<input type="checkbox"/>	<input checked="" type="checkbox"/>
- Parketvloer	<input checked="" type="checkbox"/>	<input type="checkbox"/>	<input type="checkbox"/>	<input type="checkbox"/>
- Houten vloer(delen)	<input type="checkbox"/>	<input type="checkbox"/>	<input type="checkbox"/>	<input checked="" type="checkbox"/>
- Laminaat	<input checked="" type="checkbox"/>	<input type="checkbox"/>	<input type="checkbox"/>	<input type="checkbox"/>
- Plavuizen	<input checked="" type="checkbox"/>	<input type="checkbox"/>	<input type="checkbox"/>	<input type="checkbox"/>
(Voorzet) openhaard met toebehoren	<input type="checkbox"/>	<input type="checkbox"/>	<input type="checkbox"/>	<input checked="" type="checkbox"/>
Allesbrander	<input type="checkbox"/>	<input type="checkbox"/>	<input type="checkbox"/>	<input checked="" type="checkbox"/>
Houtkachel	<input type="checkbox"/>	<input type="checkbox"/>	<input type="checkbox"/>	<input checked="" type="checkbox"/>
(Gas)kachels	<input type="checkbox"/>	<input type="checkbox"/>	<input type="checkbox"/>	<input checked="" type="checkbox"/>
Designradiator(en)	<input type="checkbox"/>	<input type="checkbox"/>	<input type="checkbox"/>	<input checked="" type="checkbox"/>
Radiatorafwerking	<input type="checkbox"/>	<input type="checkbox"/>	<input type="checkbox"/>	<input checked="" type="checkbox"/>

	Blijft achter	Gaat mee	Kan worden overgenomen	n.v.t.
Overig, te weten:				
- Spiegelwanden	<input type="checkbox"/>	<input type="checkbox"/>	<input type="checkbox"/>	<input checked="" type="checkbox"/>
- Schilderij ophangstelsysteem	<input type="checkbox"/>	<input type="checkbox"/>	<input type="checkbox"/>	<input checked="" type="checkbox"/>
- spiegel in hal	<input checked="" type="checkbox"/>	<input type="checkbox"/>	<input type="checkbox"/>	<input type="checkbox"/>

#### Keuken

Keukenblok (met bovenkasten)	<input checked="" type="checkbox"/>	<input type="checkbox"/>	<input type="checkbox"/>	<input type="checkbox"/>
Keuken (inbouw)apparatuur, te weten:				
- Kookplaat	<input type="checkbox"/>	<input type="checkbox"/>	<input type="checkbox"/>	<input checked="" type="checkbox"/>
- (Gas)fornuis	<input checked="" type="checkbox"/>	<input type="checkbox"/>	<input type="checkbox"/>	<input type="checkbox"/>
- Afzuigkap	<input checked="" type="checkbox"/>	<input type="checkbox"/>	<input type="checkbox"/>	<input type="checkbox"/>
- Magnetron	<input type="checkbox"/>	<input type="checkbox"/>	<input type="checkbox"/>	<input checked="" type="checkbox"/>
- Oven	<input type="checkbox"/>	<input type="checkbox"/>	<input type="checkbox"/>	<input checked="" type="checkbox"/>
- Combi-oven/combimagnetron	<input type="checkbox"/>	<input checked="" type="checkbox"/>	<input type="checkbox"/>	<input type="checkbox"/>
- Koelkast	<input type="checkbox"/>	<input type="checkbox"/>	<input type="checkbox"/>	<input checked="" type="checkbox"/>
- Vriezer	<input type="checkbox"/>	<input checked="" type="checkbox"/>	<input type="checkbox"/>	<input type="checkbox"/>
- Koel-vriescombinatie	<input checked="" type="checkbox"/>	<input type="checkbox"/>	<input type="checkbox"/>	<input type="checkbox"/>
- Vaatwasser	<input checked="" type="checkbox"/>	<input type="checkbox"/>	<input type="checkbox"/>	<input type="checkbox"/>
- Quooker	<input type="checkbox"/>	<input type="checkbox"/>	<input type="checkbox"/>	<input checked="" type="checkbox"/>
- Koffiezetapparaat	<input type="checkbox"/>	<input checked="" type="checkbox"/>	<input type="checkbox"/>	<input type="checkbox"/>

#### Sanitair/sauna

Toilet met de volgende toebehoren:				
- Toilet	<input checked="" type="checkbox"/>	<input type="checkbox"/>	<input type="checkbox"/>	<input type="checkbox"/>
- Toilethouder	<input checked="" type="checkbox"/>	<input type="checkbox"/>	<input type="checkbox"/>	<input type="checkbox"/>
- Toiletborstel(houder)	<input type="checkbox"/>	<input checked="" type="checkbox"/>	<input type="checkbox"/>	<input type="checkbox"/>
- Fontein	<input checked="" type="checkbox"/>	<input type="checkbox"/>	<input type="checkbox"/>	<input type="checkbox"/>
Badkamer met de volgende toebehoren:				
- Ligbad	<input checked="" type="checkbox"/>	<input type="checkbox"/>	<input type="checkbox"/>	<input type="checkbox"/>
- Jacuzzi/whirlpool	<input type="checkbox"/>	<input type="checkbox"/>	<input type="checkbox"/>	<input checked="" type="checkbox"/>
- Douche (cabine/scherm)	<input checked="" type="checkbox"/>	<input type="checkbox"/>	<input type="checkbox"/>	<input type="checkbox"/>
- Stoomdouche (cabine)	<input type="checkbox"/>	<input type="checkbox"/>	<input type="checkbox"/>	<input checked="" type="checkbox"/>
- Wastafel	<input checked="" type="checkbox"/>	<input type="checkbox"/>	<input type="checkbox"/>	<input type="checkbox"/>
- Wastafelmeubel	<input checked="" type="checkbox"/>	<input type="checkbox"/>	<input type="checkbox"/>	<input type="checkbox"/>
- Planchet	<input checked="" type="checkbox"/>	<input type="checkbox"/>	<input type="checkbox"/>	<input type="checkbox"/>
- Toiletkast	<input type="checkbox"/>	<input type="checkbox"/>	<input type="checkbox"/>	<input checked="" type="checkbox"/>
- Toilet	<input checked="" type="checkbox"/>	<input type="checkbox"/>	<input type="checkbox"/>	<input type="checkbox"/>
- Toilethouder	<input checked="" type="checkbox"/>	<input type="checkbox"/>	<input type="checkbox"/>	<input type="checkbox"/>
- Toiletborstel(houder)	<input type="checkbox"/>	<input type="checkbox"/>	<input type="checkbox"/>	<input checked="" type="checkbox"/>

**Haskestaete Makelaardij B.V.**  
 It Hoekstee 3  
 8561 BE, BALK  
 Tel: 0514-603111  
 E-mail: info@haskestaete.nl  
 www.haskestaete.nl

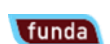

	Blijft achter	Gaat mee	Kan worden overgenomen	n.v.t.
<i>Exterieur/installaties/veiligheid/energiebesparing</i>				
Schotel/antenne	<input type="checkbox"/>	<input type="checkbox"/>	<input type="checkbox"/>	<input checked="" type="checkbox"/>
Brievenbus	<input checked="" type="checkbox"/>	<input type="checkbox"/>	<input type="checkbox"/>	<input type="checkbox"/>
Kluis	<input type="checkbox"/>	<input type="checkbox"/>	<input type="checkbox"/>	<input checked="" type="checkbox"/>
(Voordeur)bel	<input checked="" type="checkbox"/>	<input type="checkbox"/>	<input type="checkbox"/>	<input type="checkbox"/>
Alarminstallatie	<input type="checkbox"/>	<input type="checkbox"/>	<input type="checkbox"/>	<input checked="" type="checkbox"/>
(Veiligheids)sloten en overige inbraakpreventie	<input type="checkbox"/>	<input type="checkbox"/>	<input type="checkbox"/>	<input checked="" type="checkbox"/>
Rookmelders	<input checked="" type="checkbox"/>	<input type="checkbox"/>	<input type="checkbox"/>	<input type="checkbox"/>
(Klok)thermostaat	<input checked="" type="checkbox"/>	<input type="checkbox"/>	<input type="checkbox"/>	<input type="checkbox"/>
Airconditioning	<input type="checkbox"/>	<input type="checkbox"/>	<input type="checkbox"/>	<input checked="" type="checkbox"/>
Warmwatervoorziening, te weten:				
- Via CV-installatie	<input checked="" type="checkbox"/>	<input type="checkbox"/>	<input type="checkbox"/>	<input type="checkbox"/>
- Boiler	<input type="checkbox"/>	<input type="checkbox"/>	<input type="checkbox"/>	<input checked="" type="checkbox"/>
- Geiser	<input type="checkbox"/>	<input type="checkbox"/>	<input type="checkbox"/>	<input checked="" type="checkbox"/>
- Aanrechtkast-boiler	<input checked="" type="checkbox"/>	<input type="checkbox"/>	<input type="checkbox"/>	<input type="checkbox"/>
Screens	<input type="checkbox"/>	<input type="checkbox"/>	<input type="checkbox"/>	<input checked="" type="checkbox"/>
Rolluiken	<input type="checkbox"/>	<input type="checkbox"/>	<input type="checkbox"/>	<input checked="" type="checkbox"/>
Zonwering buiten	<input type="checkbox"/>	<input type="checkbox"/>	<input type="checkbox"/>	<input checked="" type="checkbox"/>
Isolatievoorzieningen (voorzetramen/radiatorfolie etc.), te weten:				
- radiatorfolie	<input checked="" type="checkbox"/>	<input type="checkbox"/>	<input type="checkbox"/>	<input type="checkbox"/>
Telefoonaansluiting/internetaansluiting	<input checked="" type="checkbox"/>	<input type="checkbox"/>	<input type="checkbox"/>	<input type="checkbox"/>
Veiligheidsschakelaar wasautomaat	<input type="checkbox"/>	<input type="checkbox"/>	<input type="checkbox"/>	<input checked="" type="checkbox"/>
Waterslot wasautomaat	<input checked="" type="checkbox"/>	<input type="checkbox"/>	<input type="checkbox"/>	<input type="checkbox"/>
Zonnepanelen	<input checked="" type="checkbox"/>	<input type="checkbox"/>	<input type="checkbox"/>	<input type="checkbox"/>
Oplaadpunt elektrische auto	<input type="checkbox"/>	<input type="checkbox"/>	<input checked="" type="checkbox"/>	<input type="checkbox"/>
	<input type="checkbox"/>	<input type="checkbox"/>	<input type="checkbox"/>	<input checked="" type="checkbox"/>
	<input type="checkbox"/>	<input type="checkbox"/>	<input type="checkbox"/>	<input checked="" type="checkbox"/>
<b>Tuin</b>				
<i>Inrichting</i>				
Tuinaanleg/bestrating	<input checked="" type="checkbox"/>	<input type="checkbox"/>	<input type="checkbox"/>	<input type="checkbox"/>
Beplanting	<input checked="" type="checkbox"/>	<input type="checkbox"/>	<input type="checkbox"/>	<input type="checkbox"/>
<i>Verlichting/installaties</i>				
Buitenverlichting	<input checked="" type="checkbox"/>	<input type="checkbox"/>	<input type="checkbox"/>	<input type="checkbox"/>
Tijd- of schemerschakelaar/bewegingsmelder	<input checked="" type="checkbox"/>	<input type="checkbox"/>	<input type="checkbox"/>	<input type="checkbox"/>

	Blijft achter	Gaat mee	Kan worden overgenomen	n.v.t.
<b>Bebouwing</b>				
Tuinhuis/buitenberging	<input checked="" type="checkbox"/>	<input type="checkbox"/>	<input type="checkbox"/>	<input type="checkbox"/>
Kasten/werkbank in tuinhuis/berging	<input checked="" type="checkbox"/>	<input type="checkbox"/>	<input type="checkbox"/>	<input type="checkbox"/>
(Broei)kas	<input checked="" type="checkbox"/>	<input type="checkbox"/>	<input type="checkbox"/>	<input type="checkbox"/>

<b>Overig</b>				
Overige tuin, te weten:				
- (Sier)hek	<input type="checkbox"/>	<input type="checkbox"/>	<input type="checkbox"/>	<input checked="" type="checkbox"/>
- Vlaggenmast(houder)	<input checked="" type="checkbox"/>	<input type="checkbox"/>	<input type="checkbox"/>	<input type="checkbox"/>

<b>Overig</b>				
Zijn er zaken die geen eigendom zijn van verkoper omdat er sprake is van een leasecontract of huurcontract. Zo ja, neemt verkoper de zaak mee of wordt het betreffende contract overgenomen?	Ja	Nee	Gaat mee	Moet worden overgenomen
CV	<input type="checkbox"/>	<input checked="" type="checkbox"/>	<input type="checkbox"/>	<input type="checkbox"/>
Boiler	<input type="checkbox"/>	<input checked="" type="checkbox"/>	<input type="checkbox"/>	<input type="checkbox"/>
Zonnepanelen	<input type="checkbox"/>	<input checked="" type="checkbox"/>	<input type="checkbox"/>	<input type="checkbox"/>
	<input type="checkbox"/>	<input checked="" type="checkbox"/>	<input type="checkbox"/>	<input type="checkbox"/>
	<input type="checkbox"/>	<input checked="" type="checkbox"/>	<input type="checkbox"/>	<input type="checkbox"/>
	<input type="checkbox"/>	<input checked="" type="checkbox"/>	<input type="checkbox"/>	<input type="checkbox"/>
Bijlage(n) over te nemen contracten:				
- N.v.t.				
-				